



## ATA CONSELHO CURADOR E FISCAL

Aos dezenove dias do mês de abril do ano de dois mil e vinte dois, reuniram-se presencialmente no Salão Nobre do Palácio Rio Branco, os membros do Conselho Curador e Fiscal da Fundação Hospital Santa Lydia, localizada à rua Tamandaré, nº. 434, bairro Campos Elíseos na cidade de Ribeirão Preto/SP, em sua primeira reunião. Representando o **Conselho Curador**: Sr. Sandro Scarpelini, Sra. Mônica Z. O. Toniello, Sra. Bruna Paula Faria e Silva, Sr. Mailson Marques Martins, Gustavo Furlan Bueno, Sr. Matheus Leone Al Laham, Sra. Patrícia Soares P. Lima, Sra. Luciana Montagnara da Silva. Representando o **Conselho Fiscal**: Sr. Alessandro Hirata.

**Diretoria Executiva**: Sr. Marcelo César Carboneri - Diretor Administrativo, Sr. Walther de Oliveira Campos Filho – Diretor Técnico.

O Sr. Diretor administrativo, iniciou a reunião às 14:36, apresentando a pauta da reunião composta por: 1- Apresentação da prestação de contas do ano de 2021 da Fundação Hospital Santa Lydia, com devida votação de aprovação. 2- Apresentação da lei de ajuste administrativo da fundação, com devido conhecimento e votação de aprovação. O diretor iniciou pelo item de número 2 da pauta, apresentando a estrutura do conselho curador onde passou-se de cinco membros para nove membros, explicou que estava em confecção do edital para eleição dos representantes das universidades pelo departamento jurídico, e que as nomeações dos novos integrantes já haviam sido solicitadas, na sequência apresentou a obrigação do conselho curador que foi ampliada, assim como a estrutura de recursos humanos. Dr. Sandro, presidente do conselho curador, frisou a importância da governança na Fundação a fim de evitar retrocessos fiscais e operacionais. Na sequência o Sr. Marcelo Carboneri, apresentou detalhadamente o quadro de recursos humanos com remuneração inicial e máxima prevista e que após a apreciação e aprovação do conselho curador irá reunir-se com o presidente do conselho fiscal e curador, para preencher a ocupação dos cargos. Dando sequência a ordem do dia, iniciou a prestação de contas, falando que foi finalizado a auditoria independente e que todas as peças contábeis aferidas e demonstradas na reunião do conselho anteriormente foram aprovadas sem modificações, mesmo assim o Sr. Marcelo fez uma apresentação de detalhada da DRE mostrando o superavit da fundação em 5,2 milhões, Patrimônio Líquido em seu total de 13,9 milhões, totalizando o passivo e patrimônio líquido em 51,7 milhões, apresentou novamente os resultados individuais dos contratos de gestão assim como os indicadores de acompanhamento da Fundação Hospital Santa Lydia, frisando o capital circulante líquido em 8,9 milhões e o índice de liquidez em geral representando 1,07 como sendo o melhor desde a série histórica. Apresentou detalhadamente o relatório da auditoria independente, mostrando as principais peças contábeis e suas respectivas notas explicativas. Após apresentação colocou ambas as pautas em votação, onde foram aprovadas por unanimidade. Faz parte dessa ata a apresentação realizada ao conselho fiscal na data do dia 19/04/2022. Não havendo mais pauta a se tratar, foi encerrada a reunião às 15h42min.

## Apresentação 19-04-2022

santal<sub>ly</sub>dia

# Estrutura Fundação Santa Lydia

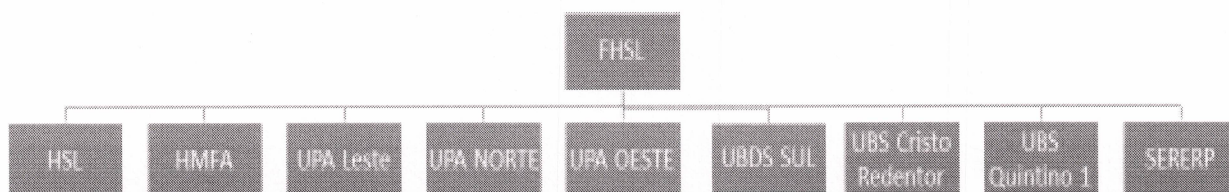

HSL: 100 leitos, 3 UTI's, 364 Internações, 2.100 exames de radiologia, 680 exames de ultrassonografia, 2.534 consultas de especialidades – totalizando em média 8.500 proc/mês – 102.000/ano

HMFA: 31 Leitos – hospital de baixa complexidade – 31 Leitos

UPA 13: 20.000 atendimentos

UPA NORTE: 16.000 atendimentos

UPA OESTE: 15.000 atendimentos

UBDS SUL: 15.000 atendimentos

UBS Cristo Redentor: 1.040 atend/mês

UBS QUINTINO 1: 1.500 atend/mês

900.000  
ATENDIMENTOS

A população residente em Ribeirão Preto chegou a 711.828 habitantes, segundo publicação feita nesta quinta-feira (27) pelo Instituto Brasileiro de Geografia e Estatística (IBGE). Em 2018, a população estimada no município era de 703.263 habitantes. (1) e no 2010



População de Ribeirão Preto chegou a 711.828 habitantes...

santal<sub>ly</sub>dia

## PAUTA

- APROVAÇÃO PRESTAÇÃO FINAL DE CONTAS;
- APROVAÇÃO LEI AJUSTE ADMINISTRATIVO FHSL;



## REFORMA ADMINISTRATIVA

LEI COMPLEMENTAR Nº 3.124, DE 1º DE ABRIL DE 2022

# Estrutura Conselho Curador

\*Art. 8º. O Conselho Curador, órgão superior de direção, fiscalização e controle da Fundação, será constituído de 9 (nove) membros titulares e suplentes com mandato de 2 (dois) anos, permitindo recondução dos seus membros por iguais períodos, sendo:

I - 5 (cinco) indicados pelo Poder Executivo Municipal, dos quais 02 (dois) que estejam lotados na Secretaria Municipal de Saúde;

II - 1 (um) membro indicado pelo Conselho Municipal de Saúde, dentre os representantes dos usuários;

III - 02 (dois) membros eleitos entre os empregados da Fundação Hospital Santa Lydia;

IV - 01 (um) membro eleito entre as Instituições de Ensino Superior sediadas em Ribeirão Preto.

§§ 1º a 6º: ..... omissis.....

§ 7º. Será designado Edital para eleição do representante aludido no inciso IV deste artigo, podendo se habilitar a participar quaisquer das instituições de Ensino Superior que mantenham cursos nesta cidade."

Art. 2º. Fica alterada a redação do artigo 9º da Lei Complementar nº 2.415, de 14 de julho de 2010, alterada pela Lei Complementar nº 2.434, de 17 de dezembro de 2010, que passa a vigorar com a seguinte redação:

## Obrigações do Conselho Curador



\*Art. 9º. .... omissis.....

I a V ..... omissis.....

VI - ..... omissis.....

a) a c) ..... omissis.....

d) o aumento da estrutura de empregados da Fundação;

e) realização de novos investimentos;

f) contratação de créditos, empréstimos ou outras operações financeiras que sejam extensíveis além do próprio exercício financeiro, bem como sobre todo e qualquer aditamento relacionado a tais operações;

VII a XI - ..... omissis.....

XII - opinar sobre aumento de gastos de ordem contínua que não estejam definidas e aprovadas em seu Orçamento Anual;

XIII - avaliar os principais riscos e potenciais no aspecto gerencial relacionado às atividades desempenhadas pela Fundação;

XIV - monitorar e apreciar os principais indicadores de desempenho da Fundação.

Parágrafo Único. .... omissis....."

## Estrutura de Recursos Humanos

\*Art. 12-A. A administração da Fundação disporá das seguintes funções de livre provimento, que serão indicadas e nomeadas pela Diretoria Executiva, mediante aprovação pelo Conselho Curador:

I - Gerente Administrativo;

II - Gerente Financeiro;

III - Gerente Jurídico;

IV - Gerente de Metas, Qualidade e Integridade;

V - Gerente de Recursos Humanos.

## Estrutura de Recursos Humanos

\*Art. 15. As unidades hospitalares que integram a Fundação Hospital Santa Lydia, constituída do Hospital Santa Lydia e Unidades Externas, contarão com a seguinte estrutura gerencial de livre provimento e relação de trabalho sob regime celetista:

I - Hospital Santa Lydia, unidade hospitalar, filantrópica, com atuação na assistência à saúde, que atende principalmente pelo Sistema Único de Saúde, compondo a rede de atendimentos do município de Ribeirão Preto, como unidade de atendimento de urgência, emergência e especialidades:

a) Superintendente;

b) Diretor Técnico;

c) Coordenador Administrativo.

II - Unidades Externas, constituem em centros avançados em que a Fundação atua, dentro da prestação de serviços de saúde, notadamente prestados através de ajustes com entidades públicas, mediante contratos de gestão ou outra forma de contratualização admissível em legislação:

a) Gerente de Unidades Externas;

b) Coordenador Geral Administrativo;

c) Coordenador Geral de Enfermagem;

d) Coordenador da Central de Plantões;

e) Coordenação Administrativa;

f) Coordenação Médica.



## Estrutura de Recursos Humanos

### Identificação nominal da Estrutura de Gestão Santa Lydia

Fundação Hospital Santa Lydia	Referência	Remuneração Inicial	Remuneração Máxima	Quem está Hoje	Como ficará
Diretor Administrativo		//////////		MARCELO CARBONERI	
Diretor Técnico		//////////		WALTHER CAMPOS	
Gerente Administrativo	F-35	R\$ 10.221,21	R\$ 15.676,86	Cargo novo	
Gerente Financeiro	F-35	R\$ 10.221,21	R\$ 15.676,86	Cargo novo	
Gerente Jurídico	F-35	R\$ 10.221,21	R\$ 15.676,86	LUIZ SCARPINO	
Gerente de metas, qualidade e integridade	F-35	R\$ 10.221,21	R\$ 15.676,86	Cargo novo	
Gerente de Recursos Humanos	F-35	R\$ 10.221,21	R\$ 15.676,86	Cargo novo	
<b>Hospital Santa Lydia</b>	<b>Referência</b>	<b>Remuneração Inicial</b>	<b>Remuneração Máxima</b>	<b>Quem está Hoje</b>	<b>Como ficará</b>
Diretor Superintendente	SSM	R\$ 11.527,10	R\$ 23.054,20	MARCELO CARBONERI	
Diretor Técnico	F-35	R\$ 10.221,21	R\$ 18.443,36	WALTHER CAMPOS	
Coordenador Administrativo	C-4	R\$ 6.017,59		Cargo novo	
<b>HMFA</b>	<b>Referência</b>	<b>Remuneração Inicial</b>	<b>Remuneração Máxima</b>	<b>Quem está Hoje</b>	<b>Como ficará</b>
Coordenador Adm	C-4	R\$ 6.017,59	R\$ 9.406,11	EDUARDO ZUELI	
Coordenador Médico	C	R\$ 8.825,23	R\$ 15.676,86	Cargo novo	

## Estrutura de Recursos Humanos

### Identificação nominal da Estrutura de Gestão Santa Lydia

Unidades Externa	Referência	Remuneração Inicial	Remuneração Máxima	Quem está Hoje	Como ficará
Gerente de Unidades Externas	F-35	R\$ 10.221,21	R\$ 15.676,86	Cargo novo	
Coordenador Geral ADM	C-1	R\$ 8.035,60	R\$ 12.541,48	Cargo novo	
Coordenador Geral ENF	C-2	R\$ 7.369,62	R\$ 12.541,48	Cargo novo	
Coordenador Central de Plantões	C-2	R\$ 7.369,62	R\$ 12.541,48	Cargo novo	
<b>UPA LESTE</b>	<b>Referência</b>	<b>Remuneração Inicial</b>	<b>Remuneração Máxima</b>	<b>Quem está Hoje</b>	<b>Como ficará</b>
Coordenador Adm	C-4	R\$ 6.017,59	R\$ 9.406,11	RONISLEY BERTANHA	
Coordenador Médico	C	R\$ 8.825,23	R\$ 15.676,86	DR. THIAGO CARDINOL	
<b>UPA OESTE</b>	<b>Referência</b>	<b>Remuneração Inicial</b>	<b>Remuneração Máxima</b>	<b>Quem está Hoje</b>	<b>Como ficará</b>
Coordenador Adm	C-4	R\$ 6.017,59	R\$ 9.406,11	JOÃO RIBAS	
Coordenador Médico	C	R\$ 8.825,23	R\$ 15.676,86	DR. NELSON CASTRO	
<b>UPA NORTE</b>	<b>Referência</b>	<b>Remuneração Inicial</b>	<b>Remuneração Máxima</b>	<b>Quem está Hoje</b>	<b>Como ficará</b>
Coordenador Adm	C-4	R\$ 6.017,59	R\$ 9.406,11	MARCOS CRUZ	
Coordenador Médico	C	R\$ 8.825,23	R\$ 15.676,86	DR. EU TTUM YANG	
<b>UBS Vila Virginia</b>	<b>Referência</b>	<b>Remuneração Inicial</b>	<b>Remuneração Máxima</b>	<b>Quem está Hoje</b>	<b>Como ficará</b>
Coordenador Adm	C-4	R\$ 6.017,59	R\$ 9.406,11	JOSILAINÉ REBERT	
Coordenador Médico	C	R\$ 8.825,23	R\$ 15.676,86	MARIANA BRANDAO LOPES MIRANDA	
<b>UBS Cristo</b>	<b>Referência</b>	<b>Remuneração Inicial</b>	<b>Remuneração Máxima</b>	<b>Quem está Hoje</b>	<b>Como ficará</b>
Coordenador Adm	C-4	R\$ 6.017,59	R\$ 7.524,89	ALEXANDRE JUBUR	
Coordenador Médico	C	R\$ 8.825,23	R\$ 12.541,48	Cargo novo	
<b>UBS Quintino 1</b>	<b>Referência</b>	<b>Remuneração Inicial</b>	<b>Remuneração Máxima</b>	<b>Quem está Hoje</b>	<b>Como ficará</b>
Coordenador Adm	C-4	R\$ 6.017,59	R\$ 7.524,89	TEREZA CRISTINA	
Coordenador Médico	C	R\$ 8.825,23	R\$ 12.541,48	Cargo novo	

REVIEW



sat@alydia

## NA ULTIMA REUNIÃO

[https://fba1-my.sharepoint.com/:f/g/personal/lpezutto\\_fba1\\_onmicrosoft\\_com/EwYG0S7EwydJvStOR-CYE3BBXwv4ZaEImCxx2SLB2QFadQ7e-yB8PI8](https://fba1-my.sharepoint.com/:f/g/personal/lpezutto_fba1_onmicrosoft_com/EwYG0S7EwydJvStOR-CYE3BBXwv4ZaEImCxx2SLB2QFadQ7e-yB8PI8)

sat@alydia

Meus arquivos > Fechamentos Trimestrais - 2021 > 4TRI2021

Nome	Modificado	Modificado por	Tamanho do arq...	Compartilhamento
01 - Ativo vs. Passivo.xlsx	quarta-feira às 06:41	[ HOS ] Lígia Pezzutto	499 KB	Compartilhado
02 - Receita vs. Despesa.xlsx	segunda-feira às 04:05	Colaborador Convidado	21,7 MB	Compartilhado
03 - Orçado e Realizado - UNIDADES.xlsx	Ontem às 06:36	Colaborador Convidado	567 KB	Compartilhado
04 - Demonstrações Contábeis Prévias.xlsx	segunda-feira às 04:05	Colaborador Convidado	959 KB	Compartilhado
05 - Indicadores.xlsx	segunda-feira às 03:54	Colaborador Convidado	584 KB	Compartilhado
06 - Orçado e Realizado - HSL.xlsx	Ontem às 04:56	Colaborador Convidado	334 KB	Compartilhado
07 - DCs comparativas - 2013 a 2021.xlsx	Ontem às 05:15	Colaborador Convidado	977 KB	Compartilhado
BALANCETE DE VERIFICAÇÃO ANUAL_01_12...	Ontem às 05:33	Colaborador Convidado	222 KB	Compartilhado
Dados - Prestação de Contas - GCC.xlsx	Ontem às 05:49	Colaborador Convidado	47,1 KB	Compartilhado
Receita Diferida.xlsx	Ontem às 05:22	Colaborador Convidado	181 KB	Compartilhado
Resultado por Unidade 2021.xlsx	Ontem às 06:01	Colaborador Convidado	18,4 KB	Compartilhado



# DRE

FUNDAÇÃO HOSPITAL SANTA LYDIA  
CNPJ Nº 13.370.183/0001-89  
DEMONSTRAÇÃO DO RESULTADO DO EXERCÍCIO DE 2021  
EM REAIS

	2021	2020	2019	2018	2017	2016	2015	2014	2013
<b>Receita operacional</b>									
Serviços de saúde	145.245.986	103.345.842	84.010.101	68.991.750	53.546.622	53.847.045	49.549.923	43.915.817	31.514.942
Doações	653.692	41.814	25.601	23.528	39.701	37.028	90.788	28.987	278.805
	<b>145.899.678</b>	<b>103.387.656</b>	<b>84.035.702</b>	<b>69.015.278</b>	<b>53.586.323</b>	<b>53.884.073</b>	<b>49.640.712</b>	<b>43.944.804</b>	<b>31.893.747</b>
<b>Custo dos serviços prestados</b>	<b>(125.660.785)</b>	<b>(89.247.320)</b>	<b>(74.792.781)</b>	<b>(61.772.195)</b>	<b>(47.909.481)</b>	<b>(46.038.632)</b>	<b>(39.015.544)</b>	<b>(39.025.745)</b>	<b>(27.617.225)</b>
<b>Superávit (déficit) bruto</b>	<b>20.238.894</b>	<b>14.140.335</b>	<b>9.242.921</b>	<b>7.243.083</b>	<b>5.676.842</b>	<b>7.845.441</b>	<b>10.625.167</b>	<b>4.919.059</b>	<b>4.276.522</b>
(Despesas) receitas operacionais									
Administrativos e gerais	(8.249.807)	(6.298.060)	(4.907.774)	(3.394.806)	(3.235.335)	(3.080.038)	(3.274.216)	(4.140.064)	(2.674.263)
Pessoal	(6.516.097)	(3.170.310)	(3.269.484)	(3.851.042)	(3.605.815)	(3.576.542)	(3.796.367)	(4.166.364)	(3.636.023)
Outras (despesas) receitas operacionais líquidas	19.087	14.045	(440.318)	272.913	1.236.616	1.009.952	94.017	17.588	335.498
	<b>(14.746.818)</b>	<b>(9.454.325)</b>	<b>(8.617.576)</b>	<b>(6.972.935)</b>	<b>(5.604.534)</b>	<b>(5.646.628)</b>	<b>(6.976.566)</b>	<b>(8.288.840)</b>	<b>(5.974.788)</b>
<b>Superávit antes do resultado financeiro</b>	<b>5.492.076</b>	<b>4.686.010</b>	<b>625.345</b>	<b>270.148</b>	<b>72.308</b>	<b>2.198.813</b>	<b>3.648.601</b>	<b>(3.369.781)</b>	<b>(1.698.266)</b>
Resultado financeiro líquido									
Receitas financeiras	87.565	49.220	146.885	302.178	668.214	404.214	577.298	83.436	57.165
Despesas financeiras	(318.308)	(387.096)	(470.287)	(456.359)	(730.469)	(1.544.714)	(1.787.616)	(2.447.829)	(1.770.753)
	<b>(230.743)</b>	<b>(337.876)</b>	<b>(323.402)</b>	<b>(254.181)</b>	<b>(62.255)</b>	<b>(1.140.500)</b>	<b>(1.210.318)</b>	<b>(2.364.393)</b>	<b>(1.713.588)</b>
<b>Superávit do período</b>	<b>5.261.333</b>	<b>4.348.134</b>	<b>301.943</b>	<b>15.967</b>	<b>10.053</b>	<b>1.058.313</b>	<b>2.438.283</b>	<b>(5.734.174)</b>	<b>(3.411.854)</b>



## Patrimônio Líquido

	2021	2020	2019	2018	2017	2016	2015	2014	2013
<b>Patrimônio líquido</b>									
Patrimônio social									
Ajuste de avaliação patrimonial	3.888.729	4.029.805	4.179.560	4.352.727	4.541.602	4.742.405	4.948.064	5.193.774	5.460.161
Reserva de doações	16.740	16.740	16.740	16.740	16.740	16.640	16.640	16.640	16.640
Déficit/Superávit acumulado	5.261.333	4.348.134	475.010	204.842	210.856	1.263.972	2.683.993	(5.467.787)	(2.669.035)
<b>Total do patrimônio líquido</b>	<b>13.933.668</b>	<b>8.672.334</b>	<b>4.424.555</b>	<b>4.022.260</b>	<b>4.006.293</b>	<b>1.796.140</b>	<b>(4.062.176)</b>	<b>(9.700.456)</b>	<b>(3.966.282)</b>
Total do passivo e patrimônio líquido	51.749.671	39.398.512	31.065.169	28.703.678	15.444.861	16.508.471	15.284.005	13.665.116	13.437.281

## Contratos/ Convênios

RESULTADO 2021 - CONTRATOS E CONVÊNIOS FHSL					
UNIDADE	MODALIDADE	RECEITAS		DESPESAS	
		REALIZADO	REALIZADO + PV	REALIZADO	RESULTADO
H.SANTA LYDIA	CONVÊNIO	R\$ 46.134.894,70	R\$ 40.873.561,34	R\$ 5.261.333,36	89%
UPA LESTE	CONTRATO GESTÃO	R\$ 25.190.954,82	R\$ 25.514.778,07	-R\$ 323.823,25	101%
UPA NORTE	CONTRATO GESTÃO	R\$ 22.824.917,53	R\$ 22.449.670,73	R\$ 375.246,80	98%
UBDS CENTRAL	CONTRATO GESTÃO	R\$ 12.959.061,45	R\$ 12.283.338,77	R\$ 675.722,68	95%
UBDS Vila Virginia	CONTRATO GESTÃO	R\$ 7.558.081,64	R\$ 8.174.460,52	-R\$ 616.378,88	108%
UPA OESTE	CONTRATO GESTÃO	R\$ 22.193.710,88	R\$ 22.642.942,85	-R\$ 449.231,97	102%
HMFA	CONVÊNIO	R\$ 5.334.270,82	R\$ 5.509.954,73	-R\$ 175.683,91	103%
UBDS CRISTO	CONTRATO GESTÃO	R\$ 2.668.862,32	R\$ 2.430.811,39	R\$ 238.050,93	91%
UBDS Quintino 1	CONTRATO GESTÃO	R\$ 1.458.395,57	R\$ 981.141,24	R\$ 477.254,33	67%

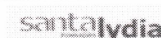

# Indicadores Fundação Geral



## FUNDAÇÃO HOSPITAL SANTA LYDIA

Rua Tamandaré, 434 – CEP 14.085-070 - Campos Elíseos  
Ribeirão Preto – S.P. – Tel.(16) 3605 4848  
CNPJ-MF nº 13.370.183/0001-89 Inscr. Municipal nº 149977/01

Fonte de dados: <http://www.pontestecontabilidade.com.br/tematicas/indices-de-liquidez.htm>

INDICADORES DE ACOMPANHAMENTO ANOS 2021, 2020, 2019, 2018, 2017, 2016, 2015, 2014 E 2013

	2013	2014	2015	2016	2017	2018	2019	2020	2021	Cálculo
Liquidez Imediata	0,02	0,03	0,18	0,20	0,21	0,24	0,30	0,71	0,66	Disponível / PC
Liquidez Corrente	0,50	0,33	0,60	0,85	0,87	1,04	1,02	1,17	1,29	AC / PC
Liquidez Seca	0,46	0,30	0,56	0,80	0,81	1,00	0,98	1,06	1,04	(AC - Estoques) / PC
Liquidez Geral	0,32	0,25	0,41	0,63	0,74	0,90	0,93	1,01	1,07	(AC + Realizável a LP) / (PC + PNC)
Quociente de Endividamento	330%	171%	127%	89%	74%	66%	85%	78%	73%	(PC + PNC) / (AC + ANC)
Capital Circulante Líquido	-5.336.492	-12.047.378	-5.230.067	-1.633.055	-1.232.547	816.392	459.337	4.438.300	8.903.209	AC - PC

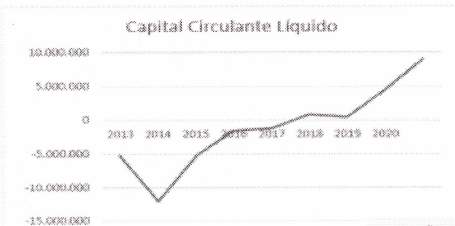
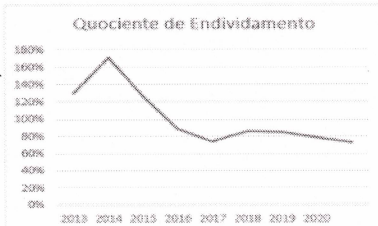
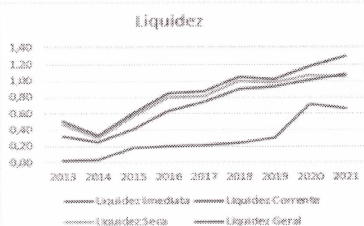

santal Lydia

## MAIN PARTS

FUNDAÇÃO HOSPITAL SANTA LYDIA

DEMONSTRAÇÕES DOS RESULTADOS

EXERCÍCIOS FINDOS EM 31 DE DEZEMBRO DE 2021 E DE 2020

Em reais

	Nota explicativa	2021	2020
<b>Receita operacional</b>			
Serviços de Saúde	17	145.245.986	103.345.842
Doações	18	653.692	41.814
		<b>145.899.678</b>	<b>103.387.656</b>
<b>Custos dos serviços prestados</b>	19	<b>(127.811.864)</b>	<b>(89.247.321)</b>
<b>Superávit Bruto</b>		<b>18.087.814</b>	<b>14.140.335</b>
(Despesas) receitas operacionais			
Administrativas e gerais	20	(8.234.250)	(6.298.061)
Com pessoal		(4.365.017)	(3.170.310)
Outras receitas (despesas) operacionais líquidas	21	3.529	24.046
		<b>(12.595.738)</b>	<b>(9.454.325)</b>
<b>Superávit antes do resultado financeiro</b>		<b>5.492.076</b>	<b>4.686.010</b>
Resultado financeiro líquido			
Receitas financeiras		87.565	49.220
Despesas financeiras		(318.308)	(387.096)
	22	<b>(230.743)</b>	<b>(337.876)</b>
<b>Superávit do exercício</b>		<b>5.261.333</b>	<b>4.348.134</b>

santal Lydia

Handwritten signatures and initials in blue ink at the bottom of the page.





#### 5. Contas a receber

Descrição	2021	2020
Convênios	995.459	867.400
Outros créditos a receber	739.146	556.652
Sistema Único de Saúde – SUS	6.749.834	2.604.833
Contrato de Gestão (ii) – nota 2.3	2.354.603	3.844.878
(-) Perdas estimadas c/ créditos de liquidação duvidosa (i)	(745.644)	(495.683)
<b>Total</b>	<b>10.093.398</b>	<b>7.378.080</b>

santalydia

#### 6. Estoques

Descrição	2021	2020
Medicamentos	4.538.943	1.210.023
Almoxarifado (i)	3.027.889	1.714.556
<b>Total</b>	<b>7.566.832</b>	<b>2.924.579</b>

(i) Trata-se de material hospitalar, materiais administrativos e produtos de limpeza.

Houve um aumento no saldo de estoques pois, devido à pandemia de Covid-19, foram realizadas compras excedentes prevendo o contingenciamento de materiais e medicamentos para atendimento à população.

santalydia

#### 9. Empréstimos e Financiamentos

Modalidade	Taxa de juros mensal	Datas de vencimento	2021	2020
Bradesco S.A (capital de giro)	1,03%	10/08/2023	-	2.180.648
CEF (capital de giro)	0,75	10/10/2023	1.479.720	-
(-) Encargos a transcorrer			(113.186)	(325.204)
<b>Total</b>			<b>1.366.534</b>	<b>1.855.444</b>
Circulante			658.914	631.400
Não circulante			707.620	1.224.044

Os encargos contratuais (C.E.T - Custo Efetivo Total) para o capital de giro são de 0,75% a.m. Firmou-se como garantia obrigatória a Cessão Fiduciária de Direitos Creditórios referente aos recebíveis. Os vencimentos finais dos empréstimos do não circulante são de janeiro de 2022 até outubro de 2023.

Movimentação dos empréstimos e financiamentos:

santalydia

14. Provisão para contingências

Descrição	2021	2020
Trabalhista	724.106	422.610
Trabalhista – Contrato de gestão (0)	194.694	36.621
Cível	5.965	2.474
<b>Total</b>	<b>924.765</b>	<b>461.705</b>



santalalydia

17. Serviços de Saúde

A receita líquida de prestação de serviços possui a seguinte composição:

Descrição	2021	2020
Particulares	8.236	483.520
Contrato de Gestão (nota 23)	99.980.131	68.832.839
SUS (0)	16.207.216	18.959.481
Convênios (0)	5.299.415	5.732.777
Prefeitura Municipal de Ribeirão Preto (0)	290.626	239.639
Auxílios e Subvenções Federais	19.893.040	6.830.866
Auxílios e Subvenções Estaduais	1.440.000	300.000
Auxílios e Subvenções Municipais	2.627.322	1.966.740
<b>Total</b>	<b>145.245.986</b>	<b>103.345.842</b>

santalalydia

19. Custos dos serviços prestados

Descrição	2021	2020
Serviços médicos pessoa física e jurídica	(13.164.889)	(8.478.434)
Serviços médicos – Contrato de Gestão (nota 23)	(30.317.768)	(22.715.635)
Custos de pessoal	(16.488.023)	(12.100.970)
Custos de pessoal – Contrato de Gestão (nota 23)	(37.254.895)	(28.493.112)
Serviços de empresas	(403.756)	(472.892)
Serviços de empresas – Contrato de Gestão (nota 23)	(10.119.087)	(6.640.386)
Medicamentos	(4.464.751)	(3.857.972)
Medicamentos – Contrato de Gestão (nota 23)	(3.887.087)	(61.750)
Mater. Hospitalares – Contr. De Gestão (nota 23)	(344.397)	(1.995.920)
Materiais de enfermagem	(2.900.896)	(1.560.944)
Materiais e serviços de laboratório	(41.543)	(165.988)
Materiais e serv.de laboratório – C. Gestão (nota 23)	(672.642)	(740.799)
Órteses e próteses	(104.450)	(67.461)
Material de escritório	(145.370)	(103.608)
Material de escritório – Contrato de Gestão (nota 23)	-	(1.421)
Gêneros alimentícios	(93.694)	(5.396)
Gêneros alimentícios – Contrato de Gestão (nota 23)	(1.893.861)	(1.107.245)
Material de lavanderia, costura e roupas	(10.801)	-
Material de lavanderia, cost. e roupas – C. de Gestão	(188.466)	-
Material de limpeza	(168.810)	(87.316)
Outros custos	-	(80.616)
Outros custos – Contrato de Gestão (nota 23)	(3.197.950)	(509.455)
<b>Total</b>	<b>(125.663.136)</b>	<b>(89.247.321)</b>

santalalydia

OBRIGADO!!

Handwritten signatures and initials in blue ink, including a large signature on the left and several smaller ones on the right.

Estiveram presentes os membros do Conselho Curador e Fiscal:



*Sandro Scarpelini*  
Sandro Scarpelini  
Presidente Conselho Curador

1º TABELIÃO

*Marcelo César Carboneri*  
Marcelo César Carboneri  
Diretor Administrativo  
Fundação Hospital Santa Lydia

*Walther de O. Campos Filho*  
Walther de O. Campos Filho  
Diretor Técnico  
Fundação Hospital Santa Lydia

*Bruna Paula Faria e Silva*  
Bruna Paula Faria e Silva  
Titular Conselho Curador

*Mônica Zechin de O. Toniello*  
Mônica Zechin de O. Toniello  
Titular Conselho Curador

1º TABELIÃO

*Maílson Marques Martins*  
Maílson Marques Martins  
Titular Conselho Curador  
Fundação Hospital Santa Lydia

*Gustavo Furlan Bueno*  
Gustavo Furlan Bueno  
Suplente Conselho Curador

*MATHEUS LEONE AL LAHAN*  
Matheus Leone Al Lahan  
Titular Conselho Curador  
Fundação Hospital Santa Lydia

*Alessandro Hirata*  
Alessandro Hirata  
Conselho Fiscal

*Luciana Montgnara da Silva*  
Luciana Montgnara da Silva  
Suplente Conselho curador

*Patrícia Soares P Lima*  
Patrícia Soares P Lima  
Suplente Conselho Curador

OSCAR PAES DE ALMEIDA FILHO  
R. VISCONDE DE INHAUMA, 1315 - CENTRO  
RIBEIRÃO PRETO/SP - FONE: (16) 3636-3635  
WWW.CARTORIO.COM.BR - OFICIAL@CARTORIO.COM.BR

**1º CARTÓRIO DE REGISTRO CIVIL DE RIBEIRÃO PRETO**

Reconheço por semelhança as firmas de: SANDRO SCARPELINI, WALTER DE OLIVEIRA CAMPOS FILHO, MONICA ZECHIN DE OLIVEIRA TONIELLO, em documento sem valor econômico, e dou fé.

Ribeirão Preto, 12 de maio de 2022. Total: R\$ 22,50  
Em Teste da verdade. Cód. [0950050037202212081]

Fabio de Freitas Alves Sturari-Escrevente Autorizado-6

Colégio Notarial do Brasil Seção São Paulo

121467  
**FIRMA 2**  
S20862AA0132295

Colégio Notarial do Brasil Seção São Paulo

121467  
**FIRMA 2**  
S10862AA0852759

Bel. Fabio de Freitas Alves Sturari Escrevente Autorizado RG. S20862AA0132295-6

OSCAR PAES DE ALMEIDA FILHO  
R. VISCONDE DE INHAUMA, 1315 - CENTRO  
RIBEIRÃO PRETO/SP - FONE: (16) 3636-3635  
WWW.CARTORIO.COM.BR - OFICIAL@CARTORIO.COM.BR

**1º CARTÓRIO DE REGISTRO CIVIL DE RIBEIRÃO PRETO**

Reconheço por semelhança as firmas de: ALESSANDRO HIRATA, PATRICIA SOARES PEREIRA LIMA, em documento sem valor econômico, e dou fé.

Ribeirão Preto, 12 de maio de 2022. Total: R\$ 15,00  
Em Teste da verdade. Cód. [0950050037202212081]

Fabio de Freitas Alves Sturari-Escrevente Autorizado-6

Colégio Notarial do Brasil Seção São Paulo

121467  
**FIRMA 2**  
S20862AA0132294

Colégio Notarial do Brasil Seção São Paulo

121467  
**FIRMA 2**  
S10862AA0852759

Fabio de Freitas Alves Sturari Escrevente Autorizado RG. S20862AA0132295-6

**1º TABELIÃO DE NOTAS - RIBEIRÃO PRETO - SP**  
AV. NOVE DE JULHO, 1189 - HIGIENÓPOLIS - CEP 14015-170 - FONE/FAX: (16) 3977-7080

Reconheço por semelhança a(s) firma(s) de: MARCELO CESAR CARBONERI(303715), MAILSON MARQUES MARTINS(253311), do que dou fé.

Ribeirão Preto - SP, 12/05/2022 Total da(s) Firma(s) R\$ 15,00

MARILUCI BIM SEBASTIANI - ESCRIVENTE  
Segurança: 4950785350485050494850553251

SELO:

Colégio Notarial do Brasil Seção São Paulo

112227  
**FIRMA 2**  
S20860AA0075073

Colégio Notarial do Brasil Seção São Paulo

112227  
**FIRMA 2**  
S20860AA0075073

1º Tabelião de Notas de Ribeirão Preto-SP Mariluci Bim Sebastiani Escrevente

**TABELIÃO DE NOTAS DE RIBEIRÃO PRETO**  
Av. Professor João Fusa, 170 - CEP 14025-320 - Alto da Boa Vista - Tel/fax: 3902-1222  
DA SIEL PAES DE ALMEIDA - Tabelião

Reconheço por semelhança 1 Firma(s) SEM VALOR ECONOMICO de:  
(1) WATHEUS LEONE AL LAHAM  
Ribeirão Preto, 12/05/2022. Em teste da verdade.

Dina Julhian de Toledo Bena - ESCRIVENTE  
Valor: R\$ 7,50. Selos(s): 0863AA0543375

Colégio Notarial do Brasil Seção São Paulo

123877  
**FIRMA 1**  
S10863AA0543375

SEGUNDO TABELIÃO DE NOTAS Dina Julhian de Toledo Bena Escrevente RIBEIRÃO PRETO - SP



**5º Tabelião de Notas de Ribeirão Preto - SP** | Tabelião: Inez Faleiros Macedo  
R. Mariana Junqueira, 494, Centro | Cep: 14015-010 | Tel: (16) 3611-1190 | contato@quintotabeliao.com.br

Reconheço por semelhança 1 Firma(s) SEM VALOR ECONOMICO de:  
(1) LUCIANA MONTAGNANA DA SILVA  
Ribeirão Preto - SP, 16/05/2022. Em teste da Verdade.

TIAGO DOS SANTOS AUGUSTO - Preposto Escrevente  
Valor: R\$ 7,50. Selos(s): S10856AA0390295

Colégio Notarial do Brasil Seção São Paulo

113647  
**FIRMA 1**  
S10856AA0390295

5º Tabelião de Notas de Ribeirão Preto-SP Tiago dos Santos Augusto Preposto Escrevente

**5º Tabelião de Notas de Ribeirão Preto - SP** | Tabelião: Inez Faleiros Macedo  
R. Mariana Junqueira, 494, Centro | Cep: 14015-010 | Tel: (16) 3611-1190 | contato@quintotabeliao.com.br

Reconheço por semelhança 2 Firmas(s) SEM VALOR ECONOMICO de:  
(1) BRUNA PAULA FARIA E SILVA, (1) GUSTAVO FURLAN BUENO  
Ribeirão Preto - SP, 13/05/2022. Em teste da Verdade.

PATRICIA GLAUCIA MASSOLA CARABOLANTE - Preposta Escrevente  
Valor: R\$ 15,00 - Selos(s): S20856AA073433

Colégio Notarial do Brasil Seção São Paulo

113647  
**FIRMA 2**  
S20856AA0073433

5º TABELIÃO DE NOTAS RIBEIRÃO PRETO (SP) Patricia Glaucia Massola Carabolante Preposta Escrevente